

ORIENTAMENTO SCOLASTICO E FORMATIVO

L'esperienza dello Spazio Informagiovani
del Comune di Bergamo



IL QUADRO DI RIFERIMENTO

- Dal 2011 si è costituito il **Tavolo provinciale dell'Orientamento** a cura dell'Ufficio Scolastico Territoriale di cui fanno parte tutti gli enti del territorio competenti in materia orientativa: Provincia, Università, Unione industriali, l'Azienda speciale Bergamo Sviluppo della Camera di Commercio e il Comune di Bergamo con lo Spazio Informagiovani.
- Il Tavolo elabora ogni anno un **Piano provinciale dell'orientamento** rivolto a docenti, operatori, studenti e genitori delle scuole secondarie di 1° e 2° grado, in cui convergono tutte le proposte di percorsi ed interventi messe in atto dai vari soggetti del tavolo.

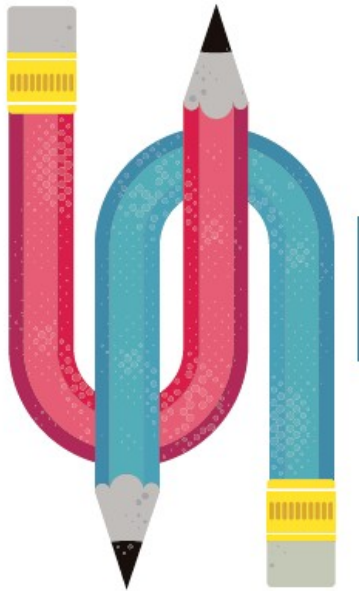

PARTENZE INTELLIGENTI

*percorso info-orientativo per la
scelta della scuola secondaria di
secondo grado*

PARTENZE INTELLIGENTI-I DESTINATARI

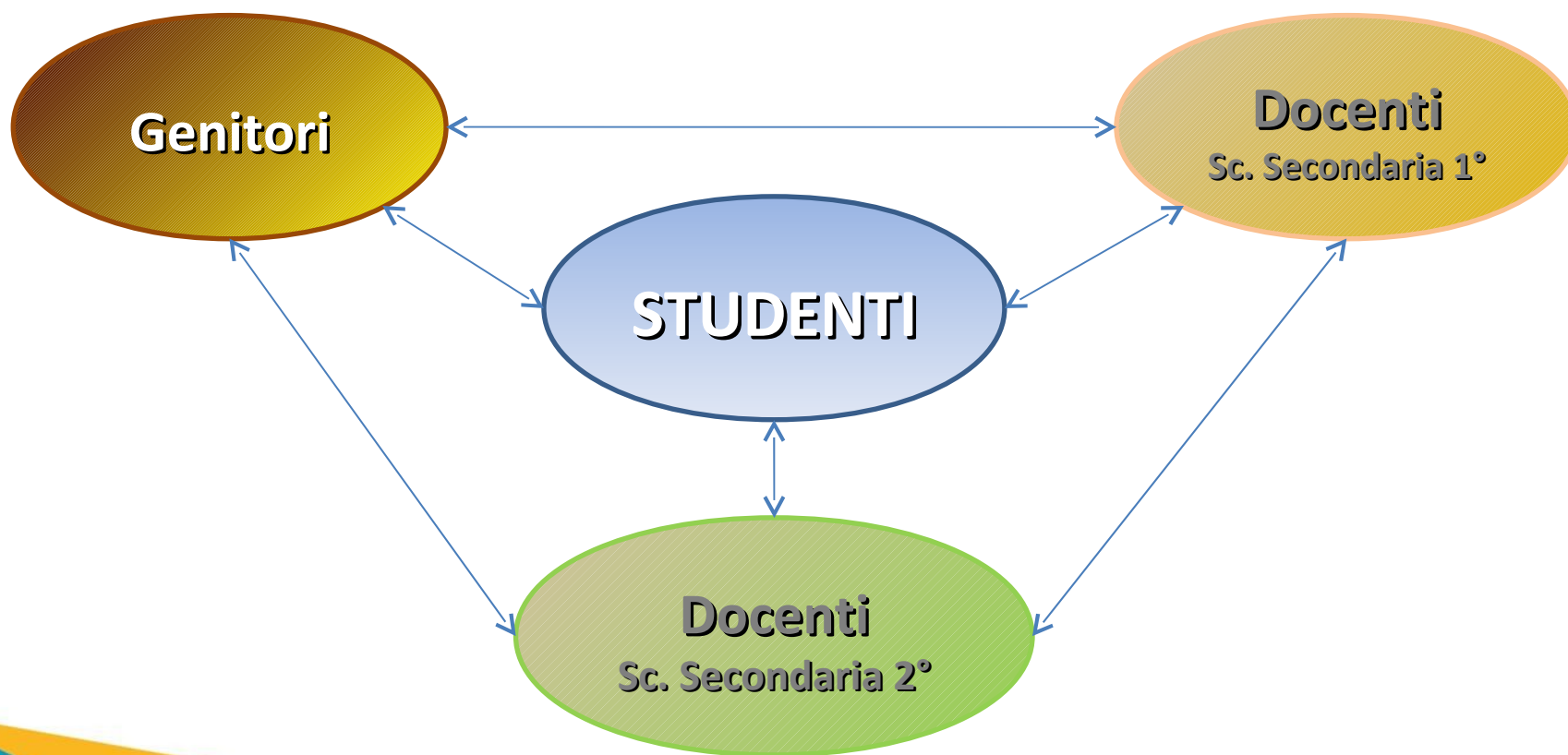

PARTENZE INTELLIGENTI-I NUMERI

Edizione 2013

- **18 scuole secondarie di 1° grado** (tutte le statali della città +3 paritarie)
- **oltre 1400 studenti** suddivisi in 52 classi
- **64 Docenti**
- **Circa 200 Genitori**

PARTENZE INTELLIGENTI-LE AZIONI

Percorso info-orientativo per docenti

Obiettivo

Rendere i docenti delle classi II e coordinatori autonomi nel progettare e condurre percorsi orientativi attraverso l'approfondimento delle questioni teoriche, metodologiche e tecniche.

Proposte di lavoro

- **Fase propedeutica: 2 incontri tra aprile e maggio**
- **Fase avanzata:**
 - **2 incontri tra settembre e novembre**
 - **supporto e supervisione on line**
 - **1 incontro di confronto con i docenti delle scuole secondarie di 2° grado**

PARTENZE INTELLIGENTI-LE AZIONI

Percorso orientativo per genitori

Obiettivo

Riflettere e confrontarsi rispetto al ruolo genitoriale nel momento della scelta condividendo ansie e dubbi al fine di poter essere per i figli un sostegno e un punto di riferimento empatico, partecipe e consapevole.

Proposte di lavoro

- laboratori di 2 incontri rivolti a piccoli gruppi di genitori
- Incontro informativo sull'offerta formativa alla luce delle ultime riforme (in collaborazione con UST e Provincia)

PARTENZE INTELLIGENTI-LE AZIONI

Percorso info-orientativo per studenti

Obiettivo

Stimolare riflessioni collettive attorno ai criteri e alle strategie della scelta da tradursi in approfondimenti individuali, nel tentativo di tracciare un inizio di progetto personale.

Proposte di lavoro

- Riflessioni di classe attorno al tema della scelta condotte dai docenti che hanno preso parte al percorso loro rivolto
- Intervento informativo a cura dello staff IG volto ad offrire una panoramica dell'offerta formativa del secondo ciclo dell'istruzione relativamente alle macro tipologie (liceo, istituto tecnico, istituto professionale, leFP)
- Colloqui individuali presso lo Spazio Informagiovani

PARTENZE INTELLIGENTI-LE AZIONI

Settimana dell'orientamento



PARTENZE INTELLIGENTI

INCONTRI PER CONOSCERE LA SCUOLA SECONDARIA DI SECONDO GRADO
dal 18 al 22 novembre, tutti i pomeriggi dalle 14.30 alle 19.00

SETTIMANA DELL'ORIENTAMENTO

Presso lo Spazio Informagiovani del Comune di Bergamo

PER ISCRIZIONI E INFORMAZIONI
035.399675/035.399676
INFORMAGIOVANI@COMUNE.BG.IT
WWW.GIOVANI.BG.IT

COMUNE DI BERGAMO
In collaborazione con:
Provincia di Bergamo

PARTENZE INTELLIGENTI-LE AZIONI

Settimana dell'orientamento

Obiettivo

Illustrare a **studenti e famiglie** i diversi indirizzi di studio tra cui è possibile scegliere cogliendo le differenze a livello di metodo di apprendimento, di strumenti utilizzati e di competenze acquisite.

Proposta di lavoro

Serie di incontri pomeridiani, suddivisi per aree di interesse e moderati dallo staff info-orientativo, alla presenza dei docenti delle scuole secondarie di 2° grado e degli enti di formazione professionale. Sede: Spazio Informagiovani



PERCORSO INFO-ORIENTATIVO

per la scelta post diploma

PERCORSO INFO-ORIENTATIVO *per la scelta post diploma*

Obiettivo

Fare in modo che l'esperienza della scelta avvenga in modo adeguato, il più possibile consapevole e autonomo.

PERCORSO INFO-ORIENTATIVO

per la scelta post diploma

Proposte di lavoro rivolte ai gruppi classe

Incontri finalizzati a:

- **supportare gli studenti nel prendere coscienza delle variabili esterne ed interne a sé (aspirazioni, punti di forza e di debolezza, capacità e attitudini), che entrano in gioco nel processo decisionale;**
- **facilitare negli studenti la condivisione e la rielaborazione degli elementi relativi al mondo del lavoro e alle professioni;**
- **fornire informazioni adeguate in relazione alla strutturazione dei vari percorsi formativi e professionali post diploma;**
- **approfondire e analizzare gli aspetti principali di un adeguato metodo di studio in funzione del successivo percorso formativo.**

Proposte di lavoro rivolte ai singoli studenti

Percorso di approfondimento presso lo Spazio IG sia dal punto di vista orientativo che informativo.



PERCORSO DI RIORIENTAMENTO

PERCORSO DI RIORIENTAMENTO

Gli anni della formazione secondaria di 2° grado e della formazione post diploma sono attraversati spesso da **richieste di riorientamento** che vengono accolte attraverso specifici percorsi presso lo Spazio Informagiovani **in stretta connessione con i docenti** referenti per l'orientamento delle scuole secondarie del territorio.



Grazie per l'attenzione